

**Концепция размещения рекламных конструкций и средств наружной информации на фасаде здания по адресу: г. Набережные Челны, пр-т Чулман, 123 (НТО)**

Ситуационный план

1. Объект (пр-т Чулман, 123 (НТО))

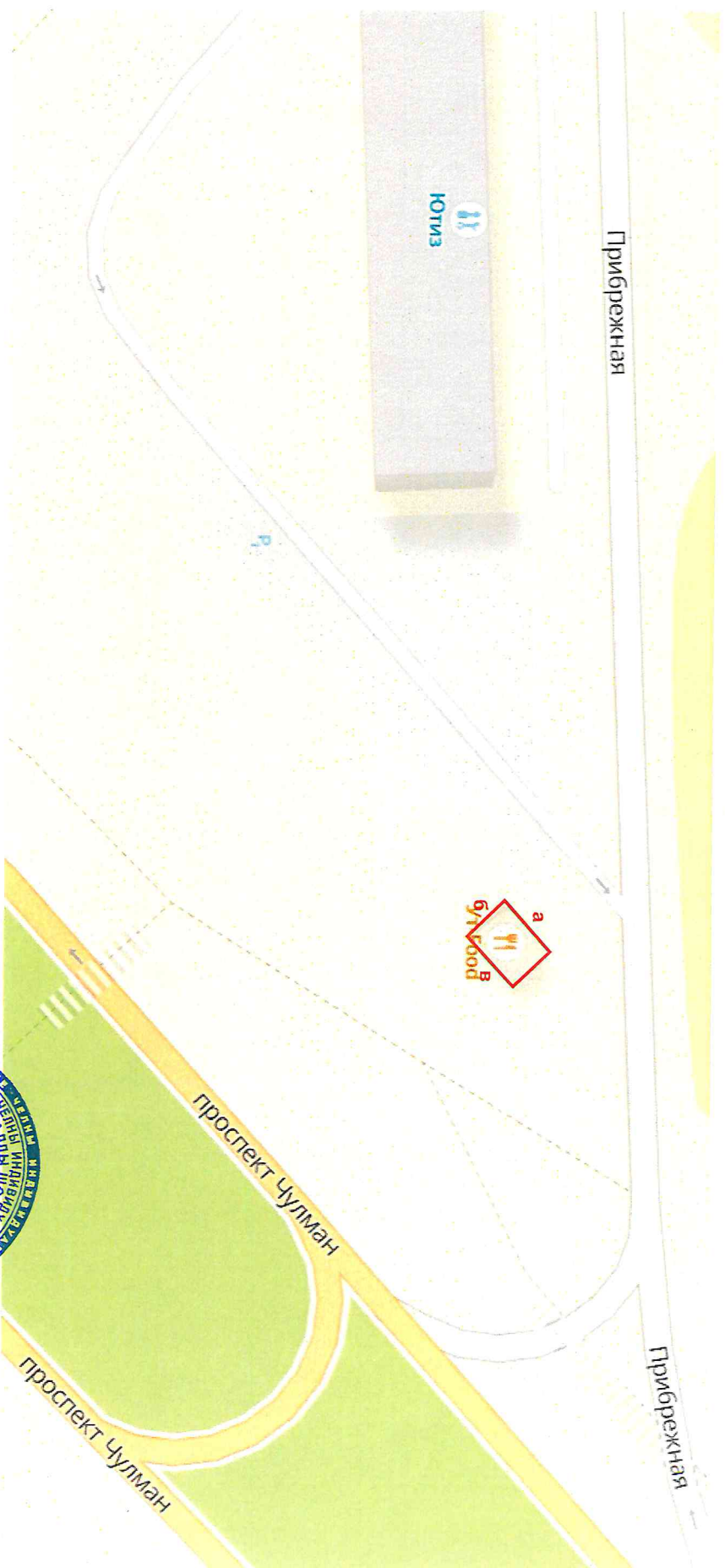

Владелец рекламной конструкции

*Исхаков А.Н.*

Наименование, должность, Ф.И.О



»»

2024 г.

**Концепция размещения рекламных конструкций и средств наружной информации на фасаде здания по адресу: г. Набережные Челны, пр-т Чулман, 123 (НТО)**

Фотофиксация



Владелец рекламной конструкции

*Исметов А.И.*

Наименование, Должность Ф.И.О



2024 г.

# Концепция размещения рекламных конструкций и средств наружной информации на фасаде здания по адресу: г. Набережные Челны, пр-т Чулман, 123 (НТО)

Рекомендуемые типы рекламных конструкций и средств наружной информации

1. Объемно-световые буквы, h 400мм

СОГЛАСОВАНО

отдел архитектуры, рекламы

14 01 2024

*[Signature]*  
2024.05.28

600,00 мм

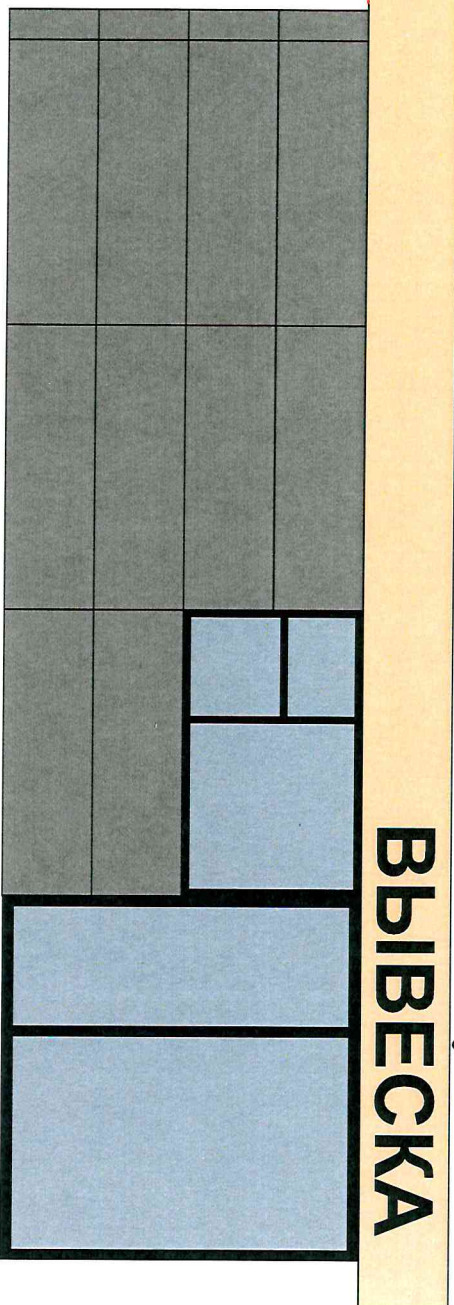

Владелец рекламной конструкции

*[Signature]*

Наименование, должность Ф.И.О

2024 г.

Фасад - а

Точность замеров элементов фасада и соответствие размеров вывесок требованиям к размещению СНИ, утвержденным Постановлением ИК (подпись) Арсений Александрович Арсенев, г. Набережные Челны, РТ от 12.07.2021 № 4695; Положению о порядке и установках эксплуатации ПК, 30.05.2013 № 25/8, утвержденному Решением Городского Совета МО г. Набережные Челны, РТ от 30.05.2013 № 25/8, подтверждаю.

Исполнитель Сорокин Артём Александрович тел.: +7 960 088-94-82



**Концепция размещения рекламных конструкций и средств наружной информации по адресу: г. Набережные Челны, пр-т Чулман, 123 (НТО)**

Рекомендуемые типы рекламных конструкций и средств наружной информации  
1. Объемно-световые буквы, h 400мм

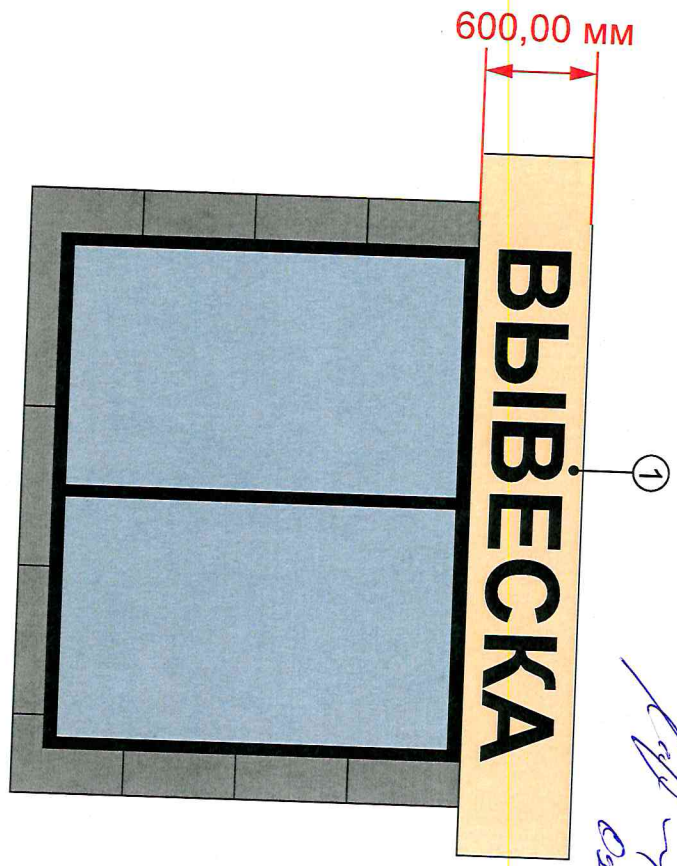

*[Handwritten signature]*  
04.08.2025

СОГЛАСОВАНО

отдел архитектуры, рекламы

Иванов И.И. 01.08.25

Владелец рекламной конструкции

*[Handwritten signature: Vladyslav A.H.]*

Наименование, должность, Ф.И.О

Фасад - 6

2024 г.

Точность замеров элементов фасада и соответствие размеров вывесок требованиям к размещению СНи, утвержденным Постановлением Комитета по градостроительству и архитектуре от 28.05.2018 № 25/8, подтверждаю:  
Положению о порядке и установках эксплуатации РК, 30.05.2013 № 25/8, утвержденному Решением Городского Совета МО г. Набережные Челны от 12.07.2021 № 4695;  
Исполнитель Сорокин Артем Александрович \_\_\_\_\_ тел.: +7 960 088-94-82

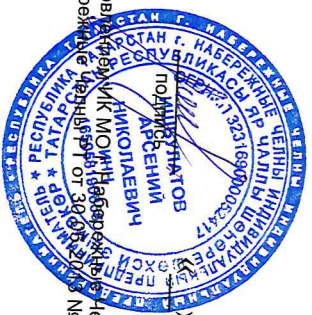

# Концепция размещения рекламных конструкций и средств наружной информации по адресу: г. Набережные Челны, пр-т Чулман, 123 (НТО)

Рекомендуемые типы рекламных конструкций и средств наружной информации

1. Объемно-световые буквы, h 400мм
2. Медиа-экран, 3500x600мм

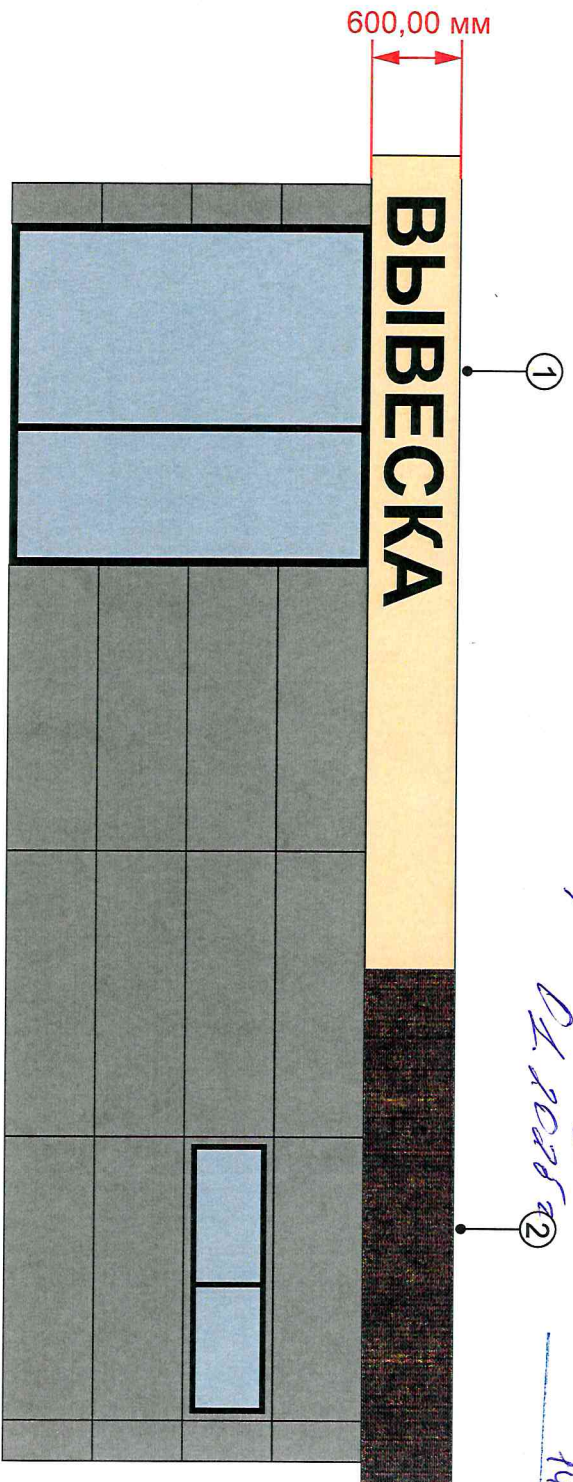

*[Handwritten signature]*

СОГЛАСОВАНО

отдел архитектуры, рекламы

14 01 25

Фасад - В

Владелец рекламной конструкции

*[Handwritten signature]*

Наименование, должность, Ф.И.О

2024 г.

Точность замеров элементов фасада и соответствие размеров вывесок требованиям к размещению СНИ, утвержденным Постановлением Главы КРМ ЧР от 12.07.2021 № 4695; Положению о порядке и установках эксплуатации РК, 30.05.2013 № 25/8, утвержденному Решением Городского Совета МО г. Набережные Челны, от 05.05.2013 № 25/8, подтверждаю:  
Исполнитель Сорокин Артём Александрович \_\_\_\_\_ Тел.: +7 960 088-94-82

